



L'Entrepreneuse !

Terrain d'environ 1800 M² 270-272 rue Germain Delebecque

Propriété de la Ville

Terrain à bâtir d'environ 1800 m²

Références cadastrales : AD 212-213 et
507 (en partie) / Prévoir plan de bornage
du géomètre

Zone UBb du Plan Local d'Urbanisme

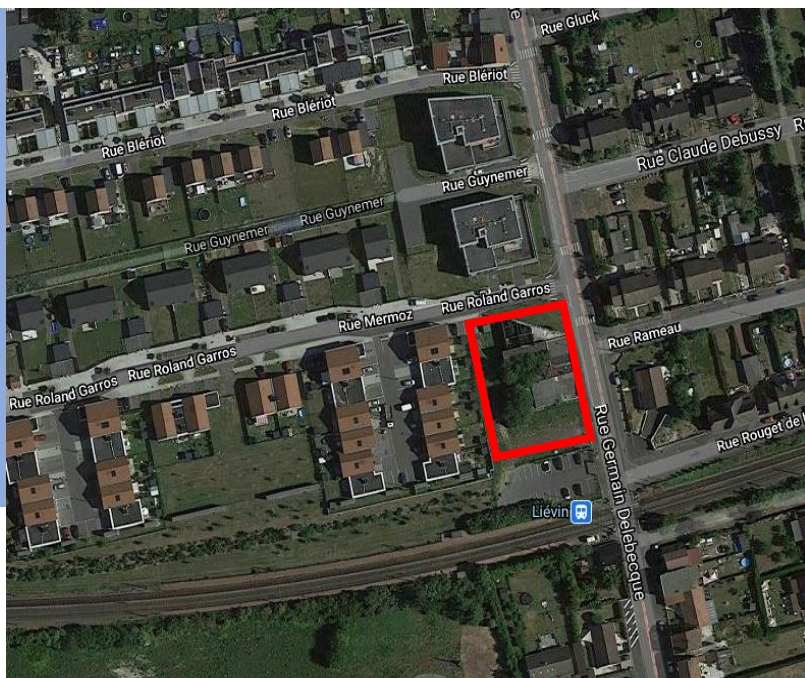

Prix: 110 000€ HT

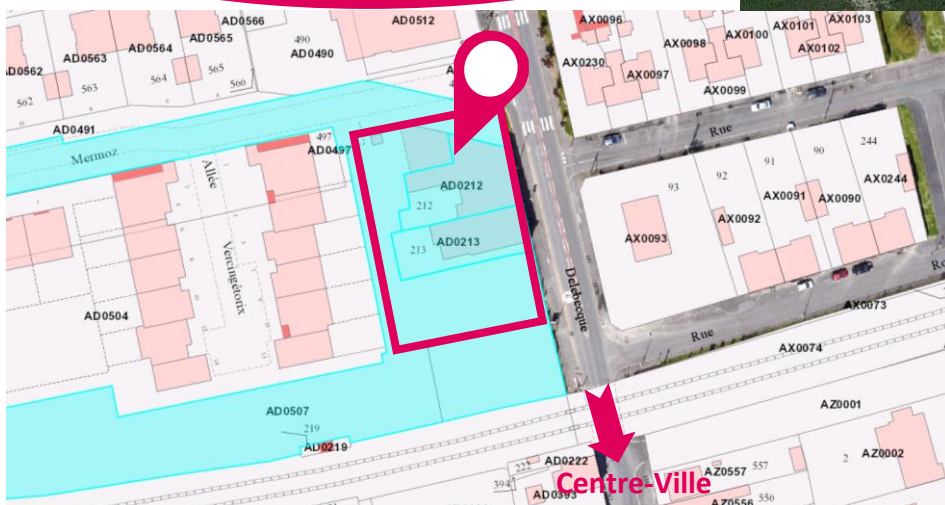

Contact Ville de LIEVIN

Service Foncier

Tél : 03.21.44.89.32

Mail : c.fontaine@lievin.fr

Terrain à bâtir

Terrain légèrement pentu situé au Nord de Liévin dans un secteur résidentiel en pleine mutation.

Terrain d'environ 1800 m², (sous réserve du plan de bornage et de division du géomètre expert) pouvant accueillir un programme mixte réunissant habitation et commerce.

Dimensions du terrain: environ 50 m de façade (sur rue Delebecque) et 35 m de profondeur. La démolition des constructions existantes est en cours. Présence d'une canalisation électrique souterraine au croisement des rues Roland Garros / Germain Delebecque.

Un avant-projet de construction devra être proposé au Service Urbanisme.



L'Entrepreneuse !

Terrain d'environ 1800 M² 270-272 rue Germain Delebecque



Environnement résidentiel

